

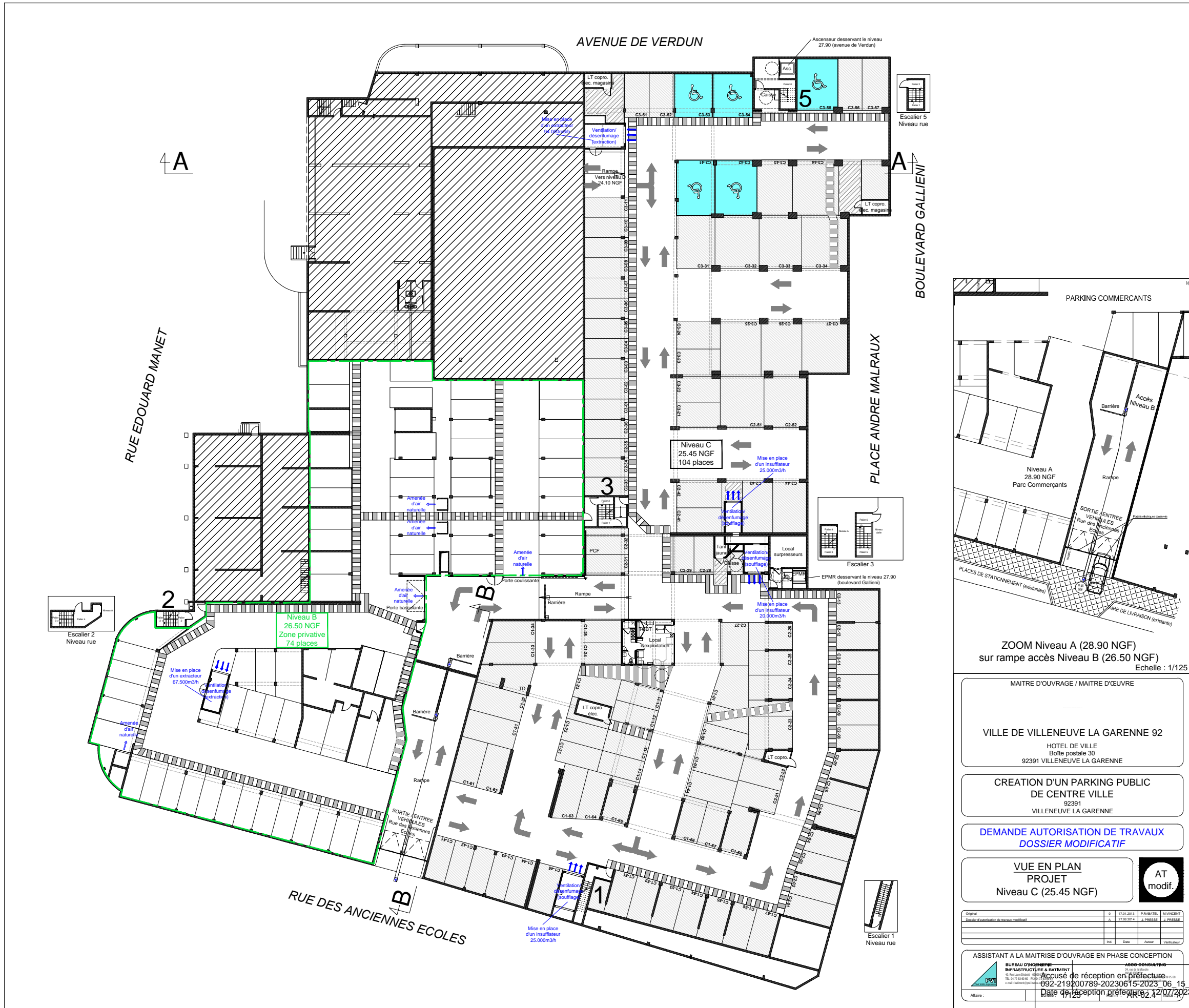

Annexe n° 2 – Périmètre stationnement en ouvrage

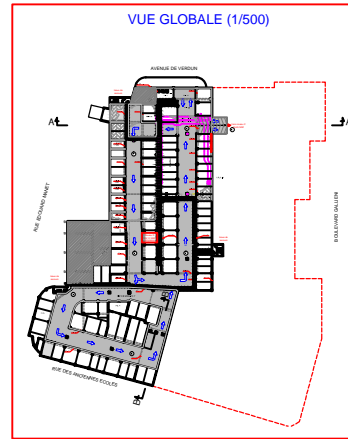

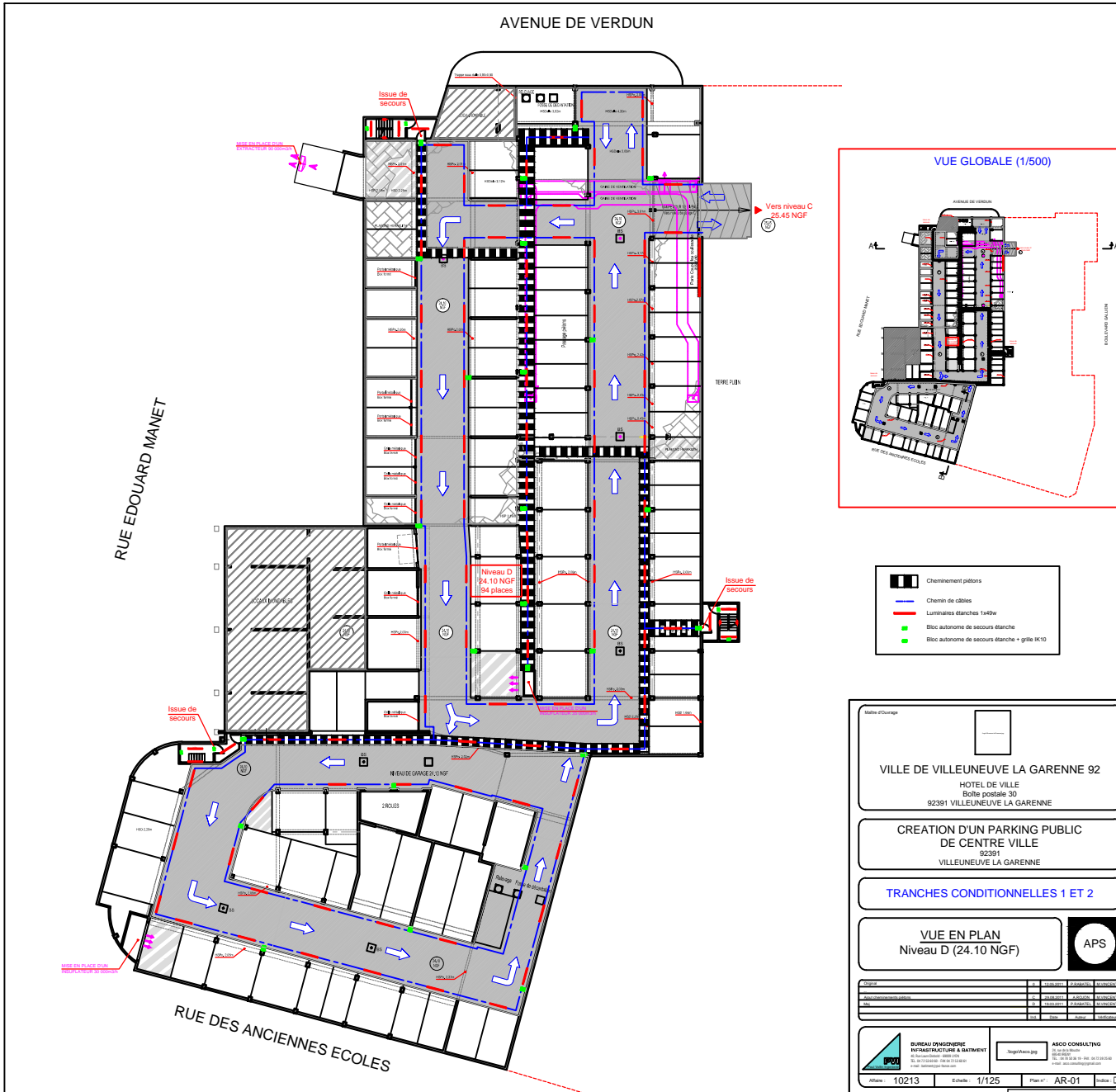

- Cheminement piétons
- Chemin de câbles
- Luminaires étanches 1x49w
- Bloc autonome de secours étanche
- Bloc autonome de secours étanche + grille IK10

Maire d'Orange

VILLE DE VILLENEUVE LA GARENNE 92
HOTEL DE VILLE
Boîte postale 30
92391 VILLENEUVE LA GARENNE

CREATION D'UN PARKING PUBLIC
DE CENTRE VILLE
92391
VILLENEUVE LA GARENNE

TRANCHES CONDITIONNELLES 1 ET 2

VUE EN PLAN
Niveau D (24.10 NGF)



Objet	Etat	Approuvé	Validé
Plan de situation			
Plan de masse			
Plan de détail			
Plan de coupe			

<p>BUREAU D'INGENIERIE INFRASTRUCTURE & SERVICES</p>	<p>ASICO CONSULTING</p>		
		<p>10213</p>	<p>1/125</p>

Accusé de réception en préfecture
092-219200789-20230615-2023_06_15_38-DE
Date de réception préfecture : 12/07/2023

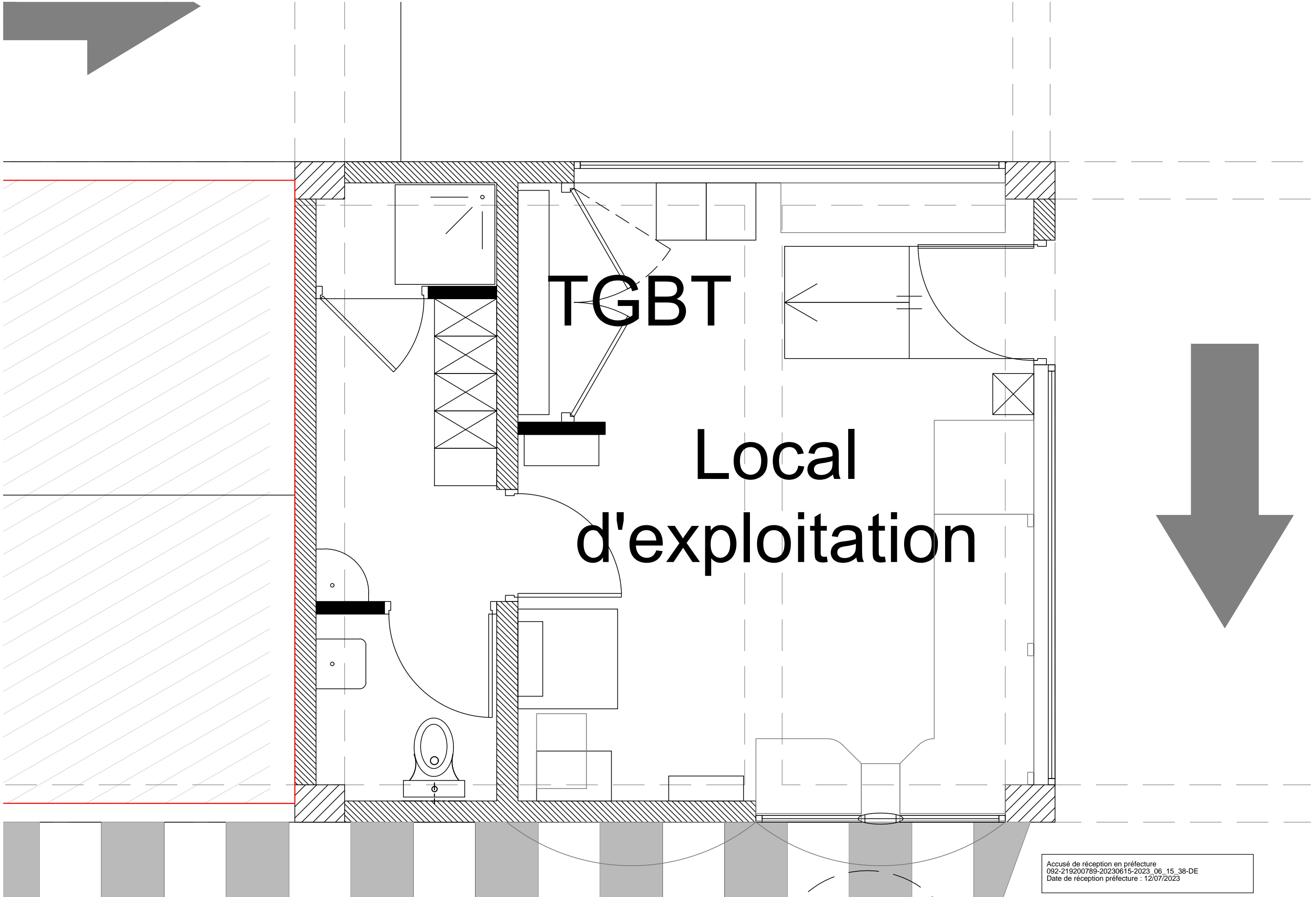

TGBT

**Local
d'exploitation**